



Rassegna stampa Villaggio di Natale

Edizione 2019

Castello Santa Severa

Il castello si trasforma nel Villaggio di Natale

SANTA SEVERA

Si inaugura sabato prossimo il nuovo Villaggio del Natale allestito per il secondo anno consecutivo all'interno dell'antico castello di Santa Severa. L'edizione di quest'anno, in programma dal 7 dicembre al 6 gennaio, si preannuncia ancora più ricca con gli allestimenti realizzati da Fondazione Caffèina, vincitrice del bando regionale per il 2019. Ad accogliere gli ospiti sul piazzale del Fontanile ci sarà una grande e attrezzata pista di pattinaggio sul ghiaccio e non mancheranno le casette in legno del Mercatino di Nata-

le sul piazzale delle Barrozze dove sarà possibile trovare oggetti artigianali, dolci, street food e una vera Fabbrica di cioccolato. Immane la Casa di Babbo Natale, allestita negli ampi saloni di Manica lunga e Manica corta. In un mondo davvero magico i piccoli visitatori saranno accompagnati dagli elfi nelle Poste dei bambini dove si raccolgono tutte le letterine spedite a Babbo Natale. Novità assoluta la Casa della Befana, riscaldata da un crepitante camino, dove la simpatica vecchietta sarà sempre disponibile a raccontare le sue storie e a regalare ai bimbi un dolcetto. All'interno del Villaggio del Natale, inoltre, si potrà passeggiare accompagnati dal suono della Festa delle fate che colorerà le

strade e i vicoli tra musicisti, fate danzanti, elfi trucca bimbi, mangiafuoco e burattinai. Sull'ampio piazzale della Spiagnata sarà possibile visitare il Villaggio degli Elfi a bordo di un trenino, fare un giro sull'Antica giostra oppure provare l'ebbrezza di montare su un cavallino della Fattoria elfica e fare un giro sul sentiero dei pony. Sul piazzale delle due Chiese sarà anche allestito un grande Presepe. La Sala del Nostromo ospiterà invece il Teatro fantastico dove i cantastorie intratterranno il pubblico con miti, favole e storie di altri tempi e altri luoghi. Tanti gli spettacoli previsti, Mary Poppins, Willy Wonka e la Fabbrica di cioccolato, la Spada nella Roccia, i burattini e tanto altro ancora. Tutte le attrazioni del Villaggio del Na-

tale saranno al coperto e con l'acquisto del biglietto si potrà anche visitare il museo.

Mo. Ma.

© RIPRODUZIONE RISERVATA

**IL TAGLIO
DEL NASTRO
SABATO
PROSSIMO
QUEST'ANNO
TANTE
SORPRESE**



«La Festa delle Meraviglie» accende il Natale nel Lazio

Si accendono le luci sul Natale della **Regione Lazio** con la Festa delle Meraviglie, in programma fino al 12 gennaio con oltre 500 eventi tra cultura, spettacoli, tradizioni, presepi, piste di ghiaccio, villaggi natalizi, natura ed enogastronomia ospitati in 200 comuni delle cinque province. Un Natale, inoltre, all'insegna della solidarietà con la distribuzione di 17.500 tra pasti e pacchi alimentari ai meno fortunati e negli ospedali (www.visitlazio.com).

Regione Iniziative in 200 comuni



Fino al 12 gennaio

Canti e presepi ecco il Natale della Regione

L'atmosfera del Natale invade tutto il Lazio. Fino al 12 gennaio in 213 comuni centinaia di eventi: dai classici mercatini di Natale, ai presepi viventi, passando per i concerti con i canti tradizionali natalizi agli spettacoli teatrali. Nel Parco dei Monti Aurunci e del Parco dei Monti Lucretili verranno allestiti villaggi di Natale, e addirittura presepi subacquei come quello alla Grotta del Turco nella Riviera di Ulisse. Il Parco di Veio e la Riserva naturale di Marturano aprono agli archeotrekking; al Castello di Santa Severa torna il tradizionale Villaggio di Natale, mentre è all'insegna dell'innovazione il Natale di Zagarolo, ospitato a Palazzo Rospigliosi.

A Roma Spazio Rossellini ospiterà eventi di danza e teatro: dal comico "Natale su Amazzon", il 13

dicembre, della compagnia Matutateatro, che racconta di un Babbo Natale alle prese coi social fino all'immane riadattamento di "A Christmas Carol" di Charles Dickens, a cura di Tiziano Panici il 21 e 22 dicembre.

E sempre il 22 dicembre l'aiutante di Babbo Natale giungerà per chiedere aiuto ai più piccoli per costruire insieme un Christmas village tutto in materiali di riuso. Tra i concerti il rapper Clementino (20 dicembre) accompagnato dalla The Smoke Band. Alla WeGil di Trastevere il 28 dicembre il laboratorio di stampa serigrafica per la realizzazione di un libro di Natale. Il 29 dicembre ancora "A Christmas Carol", stavolta a cura di Argotstudio.

E spazio anche all'enogastronomia con degustazioni, laboratori e showcooking. Ma il Natale della

Regione è anche solidarietà: nel periodo natalizio verranno distribuiti circa 17.500 tra pasti e pacchi alimentari a persone con fragilità sociali nelle mense di tutto il territorio, e Babbo Natale arriverà anche nelle corsie degli ospedali per consegnare un dono e un sorriso a chi è costretto alla degenza durante le festività.

Programma completo delle iniziative su www.visitlazio.com.

— a.d.c.

Al via da venerdì la Festa delle Meraviglie, centinaia di eventi coinvolgono luoghi di storia con spettacoli a tema e gastronomia. Dal centro di Roma ai suoi dintorni

Un Natale a sorpresa tra castelli e grotte

Il villaggio di Natale all'ombra del castello millenario e i concerti a tema nelle grotte preistoriche tra stalattiti e laghetti sotterranei, i presepi viventi nei palazzi secolari e le ciaspolate guidate tra i sentieri di bosco con tanto di soste per il birdwatching. Vivere il clima festivo è solo una questione di gusti e tempo libero, oltre che di sana curiosità. Basta studiare nel dettaglio il cartellone di iniziative promosse dalla Regione Lazio per il Natale, con la rassegna *La Festa delle Meraviglie* che coinvolge luoghi di Roma e dintorni, ma anche le altre province del territorio (in tutto, centinaia di eventi finanziati grazie all'avviso pubblico della Regione con circa 1 milione di euro). Nel suggestivo Castello di Santa Severa torna da sabato il villaggio di Natale, con spettacoli, animazioni, mercatini, una pista di pattinaggio sul ghiaccio e una vera Fabbrica di cioccolato.

Per la prima volta debutta da venerdì il Natale di Zagarolo con tanti eventi ospitati nel Palazzo Rospigliosi tra musica, mercatini dell'artigianato, persino una pista di pattinaggio sul ghiaccio e laboratori di robotica per bambini. Da non perdere, il 26 dicembre, le Grotte di Pastena che saranno animate dal presepe vivente: uno spettacolo unico in uno scenario tra laghetti, stalattiti e stalagmiti che i visitatori potranno ammirare nel corso della visita guidata apprezzando le bellezze speleologiche. L'animazione speciale in musica continua il 28 e

29 dicembre, il 4 e 5 gennaio.

Stesse date per le grotte di Collepardo che si vestiranno a festa con presepi viventi, concerti e le eccellenze culinarie del territorio. Da domenica, ancora, sarà la volta del teatro, la danza e la musica allo Spazio Rossellini, il polo culturale romano ospitato all'interno dell'istituto cine-tv Rossellini. Tanti spettacoli anche nelle altre province del Lazio nella rete dei teatri dell'Atcl.

Fitto calendario di appuntamenti nello spazio romano WeGil a Porta Portese. Libri, letture, reading, installazioni a tema, al via dal 28 dicembre. Da mettere in agenda, per esempio, il progetto *A Christmas Carol* che prenderà vita il 29 dicembre tra le sale del WeGil con un suggestivo evento site specific liberamente ispirato al capolavoro originale di Dickens. Sempre al WeGil, spazio anche all'enogastronomia.

SAPORI DEL TERRITORIO

Si comincia domenica con un evento speciale dal titolo *Largo le vie dei pastori* con laboratori per grandi e bambini su esperienze sensoriali e sapori del territorio. Tra le curiosità, il 31 dicembre è previsto un incontro con l'archeochef Gabriella Cinnelli che condurrà il pubblico alla scoperta dei segre-

ti della tavola dell'antica Roma. Ma il carnet goloso è fitto di degustazioni, show cooking, percorsi culinari, mercatini. Coinvolti anche il Palazzo delle Esposizioni, la Fiera di Roma e diversi mercati rionali. Da venerdì al 22 dicembre, appuntamento con *A Natale sono tutti più buoni*: in due mercati romani di Campagna Amica (via Tiburtina e via San Teodoro) sarà realizzato un percorso di valorizzazione delle tipicità alimentari con showcooking sul pranzo di Natale con i prodotti agricoli stagionali del Lazio.

Chi ama il verde, può scegliere tra novanta eventi nelle aree protette. Qualche esempio? Si potranno ammirare presepi artistici immersi nella natura come quello del parco di Sutri o addirittura presepi subacquei come quello nella Grotta del Turco nella Riviera di Ulisse, ma anche fare birdwatching nella riserva naturale di Posta Fibreno. Gli sportivi invece potranno cimentarsi in una ciaspolata tra i sentieri di montagna nella riserva naturale della Duchessa, partecipare al tradizionale Winter trail nel parco dei Simbruini, o a una caccia al tesoro in bicicletta nel parco dell'Appia Antica. E perché non assistere a concerti nel parco dei Monti Auso-



Peso: 35%

ni e al lago di Fondi o ai cori gospel nella riserva naturale dei Monti Navagna e Cervia (tutto il programma su www.visitlazio.com).

Laura Larcari

© RIPRODUZIONE RISERVATA

IL TEATRO ISPIRATO A DICKENS NELLE SALE WEGIL E PATINAGGIO SU GHIACCIO A SANTA SEVERA I PRESEPI VIVENTI NELLE GROTTI DI PASTENA E CIASPOLATE NEI BOSCHI DELLA DUCHESSA

Sopra, a spasso tra le luminarie dei borghi coinvolti dalla festa

Di lato, la grande mole del Palazzo Rospigliosi di Zagarolo. Più a sinistra, il villaggio di Natale nel borgo del Castello di Santa Severa sul mare



ITINERARI Si "accende" il clima delle feste
Guida ai mercatini più curiosi tra arte e show

I villaggi di Natale tra elfi, regali e dolci

Le luminarie si accendono, le musiche a tema echeggiano in filodiffusione (ma anche dal vivo), il Natale è nell'aria. Si può approfittare del fine settimana dell'Immacolata per mettere in agenda qualche meta in perfetto stile festivo. Idee? Da oggi il Ragusa Off, l'ex deposito e rimessa degli autobus nel quartiere Appio-Tuscolano, riconvertito in spazio multifunzionale a vocazione culturale, si trasforma in un villaggio di Natale con duecento espositori per curiosare tra oggettistica, gastronomia tipica e animazione in compagnia di...Elfi. Domani e domenica sarà la volta della Città dell'Altra economia

all'ex mattatoio di Testaccio che si colora a festa con il villaggio di Natale votato alle golosità. Non solo stand di artigiani con decorazioni, centrotavola e presepi, ma anche pasticci da Perugia e Modica per degustare montagne di cioccolato. Sempre domani e domenica apre la Città del Natale all'Ex Forlanini: profumi di zenzero e cannella, vino speziato, canti gospel dal vivo (domani alle 20), e tante idee per gli acquisti pre-natalizi. Ce n'è per tutti i gusti. Persino l'università svela il suo personale villaggio. Domani e domenica perché non visitare il mercatino di Natale alla Luiss: cassette di legno e

prodotti artigianali per un'atmosfera tipica del Nord Europa. Chi è tentato dalla gita fuori porta, può scegliere il Castello di Santa Severa: da domani, tutta festa nel borgo sul mare con il villaggio natalizio tra mercatini, una pista di pattinaggio sul ghiaccio e una fabbrica di cioccolato. Non è da meno Zagarolo che da oggi apre Palazzo Rospigliosi per offrire mercatini artistici, mostre, musica, pattinaggio sul ghiaccio e intrattenimento.

Laura Larcen

© RIPRODUZIONE RISERVATA

Artigianato, degustazioni e animazione

- Ragusa Off;
- Città dell'Altra economia a Testaccio;
- Ex Forlanini;
- Università Luiss;
- Castello di Santa Severa;
- Palazzo Rospigliosi a Zagarolo



Di lato, uno scorcio del villaggio di Natale allestito a Zagarolo
Sotto, l'allestimento nel Castello di Santa Severa



HINTERLAND IN FESTA

Piste di ghiaccio per pattinare, aree ludiche, spettacoli teatrali, mostre interattive, laboratori artigianali, concerti e tanto altro ancora. È «La Festa delle meraviglie»

Il Natale fa brillare tutta la provincia

Da palazzo Rospigliosi, a Zagarolo, fino al castello di Santa Severa, ecco le iniziative organizzate per il periodo natalizio

REMO DE MARIS
BRUNO BURRETTA

*** Il Natale illumina la provincia. Dall'8 dicembre al 12 gennaio in ogni angolo della provincia tanti appuntamenti per celebrare insieme le festività: dai classici mercatini di Natale, i presepi viventi, i concerti con i canti tradizionali natalizi agli spettacoli teatrali, i laboratori per bambini, le passeggiate nei boschi e tanto altro ancora. Non mancheranno gli eventi dedicati alla tradizione enogastronomica del territorio, con i piatti tipici natalizi della cucina laziale, e il classico incontro con Babbo Natale e la Befana. Ma sarà soprattutto "La Festa delle Meraviglie" ad accendere le luci natalizie. Da non perdere il ricco calendario di eventi in programma nelle aree protette di Parchi regionali, Riserve naturali, Monumenti naturali e Parchi nazionali: presepi, mercatini, villaggi di Natale, ma anche passeggiate nella natura, archeotrekking, ciaspolate e birdwatching tra i boschi. Nello splendido Castello di Santa Severa torna il Villaggio di Natale, un luogo magico per bambini e famiglie, mentre all'insegna dell'innovazione è il Natale di Zagarolo, con tanti eventi ospitati nel meraviglioso Palazzo Rospigliosi. Qui, dal 6 dicembre 2019 al 6 gennaio 2020 - organizzate dalla Regione Lazio con Lazio Innova in collaborazione con il Comune di Zagarolo - ci saranno mostre, appuntamenti musicali, laboratori per bambini, ma anche mercatini dell'artigianato. I più piccoli, ma non solo, potranno cimentarsi con il pattinaggio sul ghiaccio, con la robotica e l'informatica. Non solo, dunque, un ricco

programma di spettacoli ed eventi artistici nel solco del folklore natalizio, ma anche attività formative e workshop per tutte le età sui temi dell'innovazione e della tecnologia. Tra le tante attività organizzate dallo Spazio Attivo LOIC di Lazio Innova c'è il Coding con corsi dedicati ai più piccoli; ci sono poi i Tutorial FabLab per gli adulti; arte e ambiente, invece, si uniscono con il Festival Hu-

mor Grafico all'interno della Mostra Biodegradabile "100 autori di fumetto umoristico". E ancora spettacolari proiezioni e video mapping immergeranno i visitatori nella realtà virtuale, con giochi di luce e illusioni ottiche; con Zagarolo Sonora si potrà scoprire un nuovo modo di fare musica con il digitale; scie luminose e sistemi partecellari saranno protagonisti nello spettacolo di danza

XTMAS HYPE; ancora, si potrà assistere a un'appassionante sfida di eSport tra affermati Pro Player di Fifa e di Fortnite. A innovazione e creatività si affiancheranno momenti della tradizione classica del Natale con le attività a cura del Comune di Zagarolo, tra musica, spettacoli e intrattenimento per tutte le età; non mancheranno gli artigiani alimentari e le aziende vinicole di tutto il Lazio che saranno protagonisti con ZAG Foodstuffs, uno

show cooking con degustazione, esposizione e vendita dei prodotti del territorio regionale. Infine spazio al cinema, con la proiezione in anteprima assoluta del film Acciarino, ultimo lavoro di Express Production, società incubata presso lo Spazio Attivo LOIC di Zagarolo. Dopo il successo della scorsa edizione che ha visto oltre 20.000 visitatori, anche quest'anno il Castello di Santa Severa ospita il Villaggio del Natale: un'edizione che si preannuncia ancora più magica grazie anche agli allestimenti realizzati da Fondazione Caffèina, vincitrice del bando per il 2019. Dal 7 dicembre al 6 gennaio, un ricco programma per grandi e piccini con spettacoli, animazioni, mercatini, una pista di pattinaggio sul ghiaccio e una vera Fabbrica di cioccolato. Immane la Casa di Babbo Natale e, novità di quest'anno, la Casa della Befana. I bambini potranno anche scrivere e inviare la loro lettera direttamente dalla Posta degli Elfi, fare un giro sul Sentiero dei pony e tanto altro ancora. Il progetto "Feste delle meraviglie" al Castello di Santa Severa è promosso dalla Regione Lazio con la supervisione organizzativa di LAZIOcrea in collaborazione con il Comune di Santa Marinella, MiBACT e Coopculture. Il Castello di Santa Severa ospiterà inoltre uno spazio dedicato ai Parchi del Lazio. Il programma degli spettacoli varierà ogni giorno: si alterneranno laboratori didattici, spettacoli teatrali, mostre, laboratori di fotografia naturalistica e tanto altro.



Peso: 48%

Il presente documento è ad uso esclusivo del committente.

Letterine a Babbo Natale e Befana
Con la posta degli Edfi i più piccoli
potranno incassare i propri desideri
attraverso un «servizio» dedicato

Santa Severa
Il villaggio
di Babbo Natale
allestito lo scorso
anno nel castello
A destra Palazzo
Rospigliosi

Non solo folklore
Robotica, informatica e workshop
all'insegna dell'innovazione
e della tecnologia più «green»



Inaugurato il Villaggio di Natale all'interno del castello di Santa Severa Presenti numerosi esponenti politici

SANTA MARINELLA - Il Capo di Gabinetto della Regione Lazio Albino Ruberti, il Sindaco Pietro Tidei, il consigliere regionale Marietta Tidei e il Presidente di Laziocrea Luigi Pomponio, hanno inaugurato ieri l'altro il Villaggio di Natale realizzato all'interno del castello di Santa Severa. Dopo il successo dello scorso anno, torna la magia natalizia al castello. Un'esperienza unica all'interno dell'antico maniero con tantissime luci, scenografie e addobbi natalizi. L'edizione di quest'anno, in programma dal 7 dicembre al 6 gennaio, si preannuncia ancora più ricca con gli allestimenti realizzati da Fondazione Caffèina, vincitrice del bando per il 2019. Il progetto Feste delle meraviglie al castello di Santa Severa è promosso dalla Regione Lazio,

con la supervisione organizzativa di Laziocrea, in collaborazione con il Comune, il Mibact e Coopculture. "Questa è l'ennesima tappa di un percorso che festeggia una stagione felice - ha detto Tidei - nonostante il dissesto. Abbiamo trovato una Regione molto disponibile, che si è fatta carico dei contributi, per dare una forte valorizzazione al castello, tanto che anche il giornale americano Times ha parlato di noi. Inizia quella che considero la festa delle meraviglie, che avrà, sicuramente, l'apprezzamento dei bambini. Ci saranno molti giochi, la casa del cioccolato, la casa di Babbo Natale e della Befana. Con questo per assicurare che noi, così come abbiamo fatto quest'anno, andremo a presentare il nostro pacchetto turistico ancora una volta a Mia-

mi e a Berlino. A Civitavecchia sbarcano 2.500 mila crocieristi, che possono venire a visitare il castello. Concludo ringraziando Laziocrea e gli investimenti della Regione Lazio, altrimenti il castello sarebbe stato un luogo abbandonato".





LAZIO

Santa Severa: le "Feste delle meraviglie" al Castello con il Villaggio del Natale

📅 27 Novembre 2019 👤 Emanuela Colonnelli 📍 castello di santa severa, feste delle Meraviglie, natale 2019, Villaggio del Natale

<http://www.newtuscia.it/2019/11/27/santa-severa-le-feste-delle-meraviglie-al-castello-villaggio-del-natale/>

HOME

ATTUALITÀ

CRONACA

POLITICA

CULTURA

SANITÀ

SPORT

NOTIZIE DAI COMUNI

ECONOMIA

APPUNTI

DATA E ORA



Viterbo

Oggi è Martedì 7 Gennaio 2020



INCONTRI
Trova la tua
anima
gemella!



Dji Supporto
Tablet
Radiocomandato



**15 Famous
French Stars**
You Will Not

FIORILLO



SOCCORSO ACI
NOLEGGIO BREVE/LUNGO TERMINE
REPARTO MOTO
TAPPEZZERIA

ACI
GLOBAL



ALD Automotive
PREMIUM POINT
TOYOTA
Viterbo - Strada Tuscanese km. 3,500
0761.252028



I NOSTRI SPONSOR



da **BANCA DI VITERBO** Credito Cooperativo
e BCC di Ronciglione e Barbarano

NASCE



BANCA
LAZIONORD
CREDITO COOPERATIVO

Lazio
ETERNA VOKEITA

LE FESTE DELLE MERAVIGLIE

DAL 7 DICEMBRE AL 6 GENNAIO
CASTELLO DI SANTA SEVERA

La casa di Babbo Natale, la casa della Befana, il villaggio degli elfi, il planetario magico, il teatro incantato, il sentiero dei...

<https://www.tusciatimes.eu/santa-severa-le-feste-delle-meraviglie-al-castello-con-il-villaggio-del-natale/>

[HOME PAGE](#) » [COMUNE](#)
 27 novembre 2019

SANTA SEVERA: LE “FESTE DELLE MERAVIGLIE” AL CASTELLO CON IL VILLAGGIO DEL NATALE

 Comunicato stampa - editor: **M.C.G.**

CONDIVIDI

 Tweet

 Mi piace 3
0 [COMMENTI](#)
 ARGOMENTI

 **Eventi**

Dopo il successo dello scorso anno che ha visto oltre 20.000 visitatori, torna la magia natalizia al **Castello di Santa Severa con il Villaggio del Natale**. Un'esperienza unica all'interno dell'antico maniero baciato dal mare con tantissime luci, installazioni, scenografie e addobbi natalizi. L'edizione di quest'anno, in programma **dal 7 dicembre al 6 gennaio**, si preannuncia ancora più ricca con gli allestimenti realizzati da Fondazione Caffèina, vincitrice del bando per il 2019. Il progetto "Feste delle meraviglie al Castello di Santa Severa" è promosso dalla Regione Lazio con la supervisione organizzativa di LAZIOcrea in collaborazione con il Comune di Santa Marinella, MiBACT e Coopculture.

Ad accogliere gli ospiti sul piazzale del Fontanile ci sarà una grande e attrezzata Pista di pattinaggio sul ghiaccio che animerà il Villaggio del Natale per tutta la sua durata. Tra sfavillanti giochi di luce, si potrà passeggiare tra le tipiche casette in legno del Mercatino di Natale sul piazzale delle Barrozze dove sarà possibile trovare oggetti artigianali, dolci, street food e una vera Fabbrica di cioccolato.

Immane la Casa di Babbo Natale che verrà allestita negli ampi saloni di Manica Lunga e Manica corta affacciati sul mare. Il percorso prevede il passaggio dal giardino, con le renne che si riposano prima di affrontare il lungo viaggio, il labirinto magico e infine la piazzetta degli elfi che conduce alla Casa con la cucina, la tavola imbandita e la camera da letto. Un percorso magico che porta fino allo studio di Babbo Natale che, ospitale come sempre, sarà felicissimo di accogliere e salutare grandi e piccini.

<http://www.romanotizie.it/comune/article/santa-severa-le-feste-delle-meraviglie-al-castello-con-il-villaggio-del-natale>

Al Castello di Santa Severa torna il Villaggio del Natale

mercoledì, 27 Novembre 2019



<https://www.terzobinario.it/al-castello-di-santa-severa-torna-il-villaggio-del-natale/193598>



f 291 t in 291 CONDIVISI

Torna la magia natalizia nell'antico maniero baciato dal mare. Dal 7 dicembre al 6 gennaio una grande Pista di pattinaggio sul ghiaccio, una Fabbrica di Cioccolato e



<https://baraondanews.it/santa-severa-le-feste-delle-meraviglie-al-castello-con-il-villaggio-del-natale/>

AREE INTERESSE:

CIVITAVECCHIA - SANTA MARINELLA - ALLUMIERE - TOLFA - CERVETERI - LADISPOLI - TARQUINIA - MONTALTO DI CASTRO - VITERBO - RIUMICINO - AREA BRACCIANESE - OSTIA - PONTINA - REGIONE - ITALIA E MONDO -

Home Amministrazione Politica Cronaca Porto Sport Cultura e Spettacoli Agenda Farmacie Meteo Necrologi Foto CivonlineTV



01/01/1970 -

01/01/1970 -

01/01/1970 -

01/01/1970 -

01/01/1970



Ordina, paga e ricevi



Home » » Castello di Santa Severa, torna la magia con il villaggio di Natale

Archivio PDF



Castello di Santa Severa, torna la magia con il villaggio di Natale

L'evento in programma dal 7 dicembre al 6 gennaio sarà realizzato da Fondazione Caffèina



CASTRA
ARREDARE CON STILE

CUCINA NUOVA?
Abbiamo un PIANO per te!

LAVASTOVIGLIE OMAGGIO E TOP IN QUARZO AL PREZZO DEL LAMINATO!

VIA FERRI - LOC. COLONIA ELISABETTA (ZONA COMMERCIALE) 01016 TARQUINIA (VT)

Gedap

LAVATIA
Firma

LF400 MILK

€59,00

144 CAPSULE ORIGINALI
KIT DEGUSTAZIONE
13 TAZZINE
14 CAPPUCCINATORE
FILTRO ANTICALCARE
2 BOTTIGLIE DI ZYMIL
DA 2000 ml.

ASSISTENZA GRATUITA
CONDIZIONI GRATUITA
IN CONSEGNA D'USO GRATUITO
SENZA CAUZIONE

<http://www.civonline.it/articolo/castello-di-santa-severa-torna-la-magia-con-il-villaggio-di-natale>

Le “Feste delle meraviglie” al Castello di Santa Severa con il Villaggio del Natale

EVENTI ROMA



Dopo il successo dello scorso anno che ha visto oltre 20.000 visitatori, torna la magia natalizia al Castello di Santa Severa con il Villaggio del Natale.

Un'esperienza unica all'interno dell'antico maniero baciato dal mare con tantissime luci, installazioni, scenografie e addobbi natalizi. L'edizione di quest'anno, in programma dal 7 dicembre al 6 gennaio, si preannuncia ancora più ricca con gli allestimenti realizzati da “Fondazione Caffèina”, vincitrice del bando per il 2019.

<https://www.antenna1.fm/le-feste-delle-meraviglie-al-castello-di-santa-severa-con-il-villaggio-del-natale/?fbclid=IwAR1bWjILY6HK0XXx8DDpYcc8CnKeGPCJEo1goP1tX-HSj83mTLnNXEXRyVI>



Seguici su

Cerca nel sito



Cerca



Invia messaggio

IL FARO ON LINE

IN DIRETTA RADIO

le notizie del litorale

Per la tua casa scegli
la Fibra TIM fino a 1 Giga

L'APPUNTAMENTO



Al Castello di Santa Severa è tutto pronto per il "Villaggio di Natale"

Sarà in programma dal 7 dicembre al 6 gennaio

Comunicato Stampa - 29 Novembre 2019 - 9:00

Commenta



Stampa



Invia notizia



3 min

Più informazioni su



babbo natale



castello



natale



villaggio di natale



santa marinella

TIM SUPER FIBRA

29,90€ al mese
Attivazione inclusa

ATTIVA ORA

SOLO ONLINE

<https://www.ilfaroonline.it/2019/11/29/al-castello-di-santa-severa-e-tutto-pronto-per-il-villaggio-di-natale/306093/>

ITINERARI Tante le iniziative che celebrano il clima di festa, tra panettoni, bazar e creatività

Passeggiate di Natale tra dolci e pattinate

Panettoni e pasticceri con vista sul Circo Massimo, bazar al museo d'arte contemporanea, il villaggio solidale e la pista di pattinaggio sul ghiaccio a ritmo di musica, il clima natalizio si fa sentire sempre di più. Nel fine settimana si può curiosare tra gastronomia della tradizione, shopping d'artigianato e iniziative d'atmosfera. Domenica, per esempio, si apre il Panettone Maximo, il primo Festival del Panettone di Roma ospitato per tutto il giorno negli spazi del Boscolo Circo Massimo. Un piccolo grande esercito di pasticceri romani gareggiano nella preparazione del panettone artigianale, tra tradizione e tema libero. Il tutto abbinato ad un

Christmas market di bontà enogastronomiche del territorio, talk sul lievito, show cooking. Infine la raccolta di dolci per il Bambin Gesù. In tema di golosità, il Palazzo del Freddo di Andrea Fassi apre domenica per una festa del Natale a suon di dolci a tema da degustare (ingresso libero). E a proposito di market, le storiche ex rimesse di autobus, trasformate in centri polifunzionali, accolgono mercatini a tema, tra vinili, vintage e artigianato natalizio: dal Ragusa Off al San Paolo District fino al PratiBus District. Persino il Maxxi accoglie domani e domenica, nello spazio del suo ristorante-giardino l'Urban Bazar tra design e abbigliamento. I centri commerciali fanno a

gara a chi sfoggia più attrazioni (a Porta di Roma arriva persino il truck della Coca Cola con tanto di villaggio solidale il cui ricavato sarà devoluto a Banco Alimentare). Chi ama pattinare sul ghiaccio non può perdersi la pista musicale dell'Auditorium Parco della Musica. E chi punta alla gita fuoriporta, può mettere in agenda il Castello di Santa Severa che accoglie il pubblico con il suo villaggio di Natale.

L. Lar.

© RIPRODUZIONE RISERVATA

Degustazioni,
shopping a tema
animazione

- Panettone Maximo;
- Palazzo del Freddo;
- Ragusa Off, PratiBus District e San Paolo District;
- Maxxi;
- Porta di Roma;
- Auditorium;
- Santa Severa



Di lato, la pista di pattinaggio su ghiaccio allestita all'Auditorium Sotto, villaggio di Natale al castello di Santa Severa



Peso: 24%



Dopo il successo dello scorso anno che ha visto oltre 20.000 visitatori, torna la magia natalizia al Castello di Santa Severa con il Villaggio del Natale. Un'esperienza unica all'interno dell'antico maniero baciato dal mare con tantissime luci, installazioni, scenografie e addobbi natalizi.

https://roma.repubblica.it/cronaca/2019/12/04/foto/santa_severa_le_feste_delle_meraviglie_al_castello_con_il_villaggio_del_natale-242574584/1/#1

Castello, assalto al Villaggio di Natale

SANTA SEVERA

Boom di visitatori e bambini in estasi. Sono i riscontri del secondo week end del Villaggio di Natale al Castello di Santa Severa, che sabato e domenica ha accolto oltre quattromila persone. Un grande successo di pubblico per il progetto "Feste delle meraviglie" realizzato quest'anno da Fondazione Caffèina, vincitore del bando 2019, e promosso dalla Regione con la supervisione di LazioCrea in collaborazione con comune di Santa Marinella, Mihaet e Coopculture.

Un continuo via-vai di visitatori durante il fine settimana, per una manifestazione in grado di far divertire grandi e piccini. Tante, infatti, le attrazioni allestite nell'antico maniero, a partire dalla pista di pattinaggio su ghiaccio e dalla golosissima Fabbrica di cioccolato. Ma queste sono solo le punte dell'iceberg di un allestimento davvero ricco e variegato. Tra i suggestivi sentieri del Castello, i visitatori sono passati dalla Casa di Babbo Natale, costruita negli ampi saloni affacciati sul mare di Manica Lunga e Manica Corta: un percorso magi-

co dal giardino, in cui riposano le renne dal faticoso viaggio della notte del 24 dicembre, alla cucina con la tavola imbandita e la camera da letto. L'itinerario si conclude nello studio di Babbo Natale che attende i bambini per accogliere tutti i loro desideri. Aiutati da un elfo, inoltre, i piccoli visitatori possono scrivere e spedire le proprie letterine nelle Poste dei bambini.

Non solo Santa Klaus, però. Al maniero quest'anno c'è anche la Casa della Befana, con la vecchina che racconta le sue storie e offre dolcetti ai bambini. E poi, sempre all'interno di questo Villaggio tutto da scoprire, si può partecipare alla Festa delle fate che colora le strade e i vicoli del borgo con fate danzanti, musicisti, elfi trucca-bimbi, mangiafuoco e burattinai. Nell'ampio piazzale della Spianata de' Signori, si può quindi salire su un trenino e visitare il Villaggio degli elfi, fare un giro sull'Antica giostra e perfino provare l'ebbrezza di montare su un pony della Fattoria elfica. Ma non è tutto, perché sempre nel Villaggio degli elfi c'è un vero e proprio Planetario dove ci si immerge nel sistema solare e si può aiutare Babbo Natale durante i suoi giri intorno al mondo. E poi

ancora il Presepe ambientato in un borgo marinaro e il Teatro fantastico nella Sala del Nostro con il racconto di alcune delle favole più note per i bambini. Insomma, annoiarsi è davvero impossibile.

Dalla fine di questa settimana il Villaggio sarà visitabile tutti i giorni e lo si potrà gustare anche da dentro. Per tutto il periodo natalizio, infatti, sarà infatti aperto l'Ostello realizzato nel maniero. Gli ospiti avranno quindi la possibilità di visitare tutte le attrazioni e insieme anche i Musei del complesso e fare un viaggio nel passato con la realtà virtuale nell'antico porto etrusco e nel santuario di Pyrgi, esplorando le ricostruzioni realizzate con la realtà aumentata. Perché abbinare divertimento e cultura non fa mai male.

Monica Martini

© RIPRODUZIONE RISERVATA



Tanti visitatori al Castello

**NEL FINE SETTIMANA
OLTRE 4MILA VISITATORI
TRA PIAZZE E VICOLI
DELL'ANTICO MANIERO
PER GLI ALLESTIMENTI
A CURA DI CAFFEINA**



Peso: 17%

FESTA DELLE MERAVIGLIE Il progetto è promosso dalla Regione Lazio in collaborazione con il Comune di Santa Marinella

Resta aperta la magica porta del castello di Santa Severa: un'esperienza unica per i bambini

SANTA MARINELLA - Dopo il successo dell'inaugurazione che è avvenuto nello scorso fine settimana, resta aperta la magica porta natalizia del castello di Santa Severa, per consentire a migliaia di bambini di fare un'esperienza unica all'interno dell'antico maniero, dove sono state installate luci, villaggi, scenografie e addobbi natalizi. Il progetto "Feste delle meraviglie al castello di Santa Severa" è promosso dalla Regione Lazio, in collaborazione con il Comune di Santa Marinella. Ad accogliere gli ospiti sul piazzale del Fontanile c'è una grande e attrezzata pista di pattinaggio sul ghiaccio. Tra sfavillanti giochi di luce, si potrà passeggiare tra le tipiche casette in legno del Mercatino di Natale sul piazzale delle Barrozze, dove sarà possibile trovare oggetti artigianali, dolci, street food e una vera fabbrica di cioccolato. Presente anche la Casa di Babbo Natale, allestita negli ampi saloni di Manica Lunga e Manica Corta. Il percorso prevede il passaggio dal giardino, con le renne che si riposano prima di affrontare il lungo viaggio, il labirinto magico e infine la piazzetta degli elfi che conduce alla casa con la cucina, la tavola imbandita e la camera da letto. Un percorso magico che porta fino allo studio di Babbo Natale che, ospitale come sem-

pre, sarà felicissimo di accogliere e salutare i piccini. Tra coloratissimi giocattoli, i piccoli visitatori saranno accompagnati dagli elfi nelle poste dei bambini dove si raccolgono tutte le letterine spedite a Babbo Natale. Un elfo postino farà trovare carta e penna a chiunque voglia esprimere un desiderio da far recapitare a Babbo Natale e si occuperà personalmente di spedire il messaggio. Altra novità di quest'anno è la Casa della Befana, riscaldata da un crepitante camino, dove la vecchietta dal naso aguzzo, sempre disponibile a raccontare le sue storie e pronta a tirare fuori dalle enormi tasche un buon dolcetto, accoglie i visitatori. All'interno del Villaggio del Natale, inoltre, si potrà passeggiare accompagnati dal suono dell'allegria festa delle fate che colorerà le strade e i vicoli tra fate danzanti, musicisti, elfi trucca bimbi, mangiafuoco e burattinai. Sull'ampio piazzale della Spianata sarà possibile visitare il Villaggio degli Elfi a bordo di un trenino, fare un giro sull'antica giostra oppure provare l'ebbrezza di montare su un cavallino della fattoria elfica e fare un giro sul sentiero dei pony. Sul piazzale delle due chiese, è stato allestito un grande presepe dove la suggestione del mare e l'atmosfera carica di serenità dell'avvento accompagneranno i visitatori in un percorso ambientato in un borgo marinaro: personaggi e luoghi carichi di spiritualità che rispecchiano la grande tradizione italiana.



Peso: 33%

Il presente documento è ad uso esclusivo del committente.



CRONACA ATTUALITÀ POLITICA CIVITAVECCHIA FOOD NEWS SPORT CULTURA AMBIENTE
ECONOMIA METEO UMBRIA CONTATTI

CERCA

Resta aperta la magia porta del castello di Santa Severa: un'esperienza unica per i bambini



POSTED BY: REDAZIONE CENTRALE 17 DICEMBRE 2019

FESTA DELLE MERAVIGLIE Il progetto è promosso dalla Regione Lazio in collaborazione con il Comune di Santa Marinella

SANTA MARINELLA – Dopo il successo dell'inaugurazione che è avvenuto nello scorso fine settimana, resta aperta la magia porta natalizia del castello di Santa Severa, per consentire a migliaia di bambini di fare un'esperienza unica all'interno dell'antico maniero, dove sono state installate luci, villaggi, scenografie e addobbi natalizi. Il progetto

ARTICOLI RECENTI



17 DICEMBRE 2019
Resta aperta la magia porta del castello di Santa Severa: un'esperienza unica per i bambini



17 DICEMBRE 2019
"Civitavecchia nascosta": in mostra gli scatti scelti da Port Mobility



17 DICEMBRE 2019
Tarquinia – Il Comune di Tarquinia presenta le osservazioni contro il progetto del termovalorizzatore



17 DICEMBRE 2019
Civitavecchia Porto – Ex Privilege: occupata l'aula a Molo Vespucci

"Feste delle meraviglie al castello di Santa Severa" è promosso dalla Regione Lazio, in collaborazione con il Comune di Santa Marinella.

Ad accogliere gli ospiti sul piazzale del Fontanile c'è una grande e attrezzata pista di pattinaggio sul ghiaccio. Tra sfavillanti giochi di luce, si potrà passeggiare tra le tipiche casette in legno del Mercatino di Natale sul piazzale delle Barrozze, dove sarà possibile trovare oggetti artigianali, dolci, street food e una vera fabbrica di cioccolato.

Presente anche la Casa di Babbo Natale, allestita negli ampi saloni di Manica Lunga e Manica Corta. Il percorso prevede il passaggio dal giardino, con le renne che si riposano prima di affrontare il lungo viaggio, il labirinto magico e infine la piazzetta degli elfi che conduce alla casa con la cucina, la tavola imbandita e la camera da letto.

Un percorso magico che porta fino allo studio di Babbo Natale che, ospitale come sempre, sarà felicissimo di accogliere e salutare i piccini. Tra coloratissimi giocattoli, i piccoli visitatori saranno accompagnati dagli elfi nelle poste dei bambini dove si raccolgono tutte le letterine spedite a Babbo Natale. Un elfo postino farà trovare carta e penna a chiunque voglia esprimere un desiderio da far recapitare a Babbo Natale e si occuperà personalmente di spedire il messaggio. Altra novità di quest'anno è la Casa della Befana, riscaldata da un crepitante camino, dove la vecchietta dal naso aguzzo, sempre disponibile a raccontare le sue storie e pronta a tirare fuori dalle enormi tasche un buon dolcetto, accoglie i visitatori.

All'interno del Villaggio del Natale, inoltre, si potrà passeggiare accompagnati dal suono dell'allegra festa delle fate che colorerà le strade e i vicoli tra fate danzanti, musicisti, elfi trucca bimbi, mangiafuoco e burattinai. Sull'ampio piazzale della Spianata sarà possibile visitare il Villaggio degli Elfi a bordo di un trenino, fare un giro sull'antica giostra oppure provare l'ebbrezza di montare su un cavallino della fattoria elfica e fare un giro sul sentiero dei pony. Sul piazzale delle due chiese, è stato allestito un grande presepe dove la suggestione del mare e l'atmosfera carica di serenità dell'avvento accompagneranno i visitatori in un percorso ambientato in un borgo marinaro: personaggi e luoghi carichi di spiritualità che rispecchiano la grande tradizione italiana.



17 DICEMBRE 2019
Viterbo –
Giampieri (Fdi):
"Alle Provinciali
risultato
straordinario di
Tuscia Tricolore"



16 DICEMBRE 2019
Viterbo –
Tentata
estorsione a
giocatori della
Lega Pro Vercelli
e Viterbese: "Se
denunci sarai
morto..."



16 DICEMBRE 2019
Quattro denunce
nel fine
settimana: droga,
atti osceni e
porto abusivo di
armi



16 DICEMBRE 2019
Capranica il
terzo paese più
virtuoso d'Italia



15 DICEMBRE 2019
Milano – La
minimacchina di
Santa Rosa, in
esposizione al
prestigioso
studio Messina
insieme alle
"grandi
macchine a
spalla"



15 DICEMBRE 2019
Tarquinia –
Agraria, corso di
micologia con
rilascio del
tesserino
regionale



15 DICEMBRE 2019
Unitus – Cercasi
giovani per
mappare le
riserve naturali,
aperte le
iscrizioni



15 DICEMBRE 2019

Dopo il boom di visitatori nello scorso fine settimana riapre il Villaggio di Natale di Caffèina

Le feste delle meraviglie al Castello

Percorsi magici e non solo con le visite guidate nell'antico maniero e Archeotrekking

SANTA MARINELLA - Boom di visitatori per il Villaggio del Natale al Castello di Santa Severa che proseguirà fino al 6 gennaio. Sono oltre 4 mila le presenze nell'ultimo weekend, un successo per l'allestimento di Fondazione Caffèina aperto oggi, domani e da lunedì tutti i giorni dalle 10 alle 20. Tra tantissime luci, installazioni, scenografie e addobbi natalizi, un ricco programma di spettacoli, animazioni, mercatini e una vera Fabbrica di cioccolato. Il progetto "Feste delle meraviglie al Castello di Santa Severa" è promosso dalla Regione Lazio, con la supervisione organizzativa di Lazio-crea, in collaborazione con il comune di Santa Marinella, Mibact e Coopculture. C'è la

Casa di Babbo Natale nel salone affacciato sul mare di Manica Lunga e Manica Corta. Un percorso magico che dal giardino, dove riposano le renne, arriverà fino allo studio di Babbo Natale. Novità di quest'anno è la Casa della Befana che accoglie i visitatori per raccontare le sue storie e offrendo loro un buon dolcetto. All'interno del Villaggio, inoltre, si può partecipare alla Festa delle fate che colora le strade e i vicoli con fate danzanti, musicisti, elfi trucca bimbi, mangiafuoco e burattinai. A bordo di un trenino, sull'ampio piazzale della Spianata, è possibile visitare il Villaggio degli Elfi e fare un giro sull'Antica Giostra oppure provare l'ebbrezza di montare su un cavallino della Fat-

toria elfica e fare un giro sul Sentiero dei pony. E ancora, nel Villaggio degli elfi c'è un vero e proprio Planetario dove si potrà fare un viaggio nel sistema solare e aiutare Babbo Natale a orientarsi durante i suoi viaggi intorno al mondo. Sul piazzale delle due Chiese, grandi e piccini possono immergersi nella magia del Natale più tradizionale con il Presepe ambientato in un borgo marinaro. La Sala Nostromo ospita invece il Teatro fantastico dove i cantastorie intrattengono il pubblico con miti, favole e storie di altri tempi come Mary Poppins, Willy Wonka e la fabbrica di cioccolato, la Spada nella Rocca, i burattini e tanto altro ancora. Ma non finisce

qui perché ci sono anche le visite guidate nel fine settimana e l'appuntamento con Archeotrekking alla scoperta di Castello e Riserva naturale di Macchiatonda.



Peso: 33%

<https://www.etrurianews.it/2019/12/07/santa-severa-cerimonia-solenne-al-castello-per-la-riapertura-della-chiesa-di-santa-maria-assunta/>

fanpage.it

Hai 2 nuove notifiche!

ROMA

POLITICA CRONACA METEO COSA FARE A ROMA EVENTI A ROMA TRASPORTI E VIABILITÀ

COMMENTA CONDIVIDI 2.371

Villaggio di Natale Castello di Santa Severa: dal 7 dicembre al 6 gennaio, info su orari ed eventi

Il Natale al Castello di Santa Severa si tinge di magia con spettacoli, mercatini ed eventi speciali. Ad attendervi la Casa di Babbo Natale e della Befana, una fabbrica di cioccolato, visite guidate alla scoperta della natura e tanti eventi in programma dal 7 dicembre al 6 gennaio. Tutte le info su orari e biglietti.

2371
 Consiglia

EVENTI A ROMA SANTA MARINELLA ULTIME NOTIZIE

6 DICEMBRE 2019 18:23 di Alessia Rabbai

Il Villaggio di Natale al Castello di Santa Severa vi aspetta in **via Aurelia**, al chilometro 52,600, con un programma ricco di appuntamenti **da sabato 7**

ROMA

Roma, due macchine in fiamme su Corso Francia, dove sono morte Gaia e Camilla

60272 | 0

INIZIA
UNA NUOVA CARRIERA

<https://roma.fanpage.it/villaggio-di-natale-castello-di-santa-severa-dal-7-dicembre-al-6-gennaio-info-su-orari-ed-eventi/>



Eventi / Mercatini

Il Villaggio di Natale al Castello di Santa Severa



DOVE

Castello di Santa Severa

Strada Statale 1

Civitavecchia

QUANDO

Dal 07/12/2019 al 06/01/2020

Orario non disponibile

PREZZO

Consultare il sito:

<http://www.castellodisantasevera.it/>

ALTRE INFORMAZIONI

Sito web

castellodisantasevera.it

Tema

Natale

Evento per bambini



Redazione

05 DICEMBRE 2019 10:17



Dopo il successo della scorsa edizione - che ha visto oltre 20.000 visitatori - anche quest'anno il **Castello di Santa Severa** ospita il Villaggio di Natale, un'edizione che si preannuncia ancora più magica



<http://www.romatoday.it/eventi/villaggio-natale-castello-santa-severa-natale-2019.html>

Trovaeventinews.it

Ricerca di eventi, appuntamenti, tradizioni, enogastronomia per trascorrere giornate e fine settimana all'insegna del turismo culturale e dell'intrattenimento



ARTICOLO

Le "Feste delle meraviglie" al Castello di Santa Severa con il Villaggio del Natale

Di Trovaeventinews accesso martedì, Dicembre 10, 2019



<https://www.trovaeventinews.it/le-feste-delle-meraviglie-al-castello-di-santa-severa-con-il-villaggio-del-natale/?fbclid=IwAR39LHLL39vpGn96qRXzfaC3KUVFOu67pR4c3RhTHhP36npt5wcmByWUWuo>



CAFFEINA CHRISTMAS VILLAGE I CASTELLO DI SANTA SEVERA

by LEANDRA MYRIAM



Dal 7 Dicembre al Castello di Santa Severa si respira un'aria tutta natalizia. E' infatti arrivato il tanto atteso Caffèina Christmas Village che sarà aperto tutti i week-end fino al 22 Dicembre 2019, per poi passare a tutti i giorni fino al 6 Gennaio 2020. Io ho avuto modo di visitarlo e ne valsa decisamente la pena per passare un pomeriggio ricco di affetto ed emozioni molto piacevoli. Se avete bambini poi, fa proprio al caso vostro: al suo interno ci sono diverse attrazioni che faranno sentire loro ancora più immersi nello spirito natalizio.

Ma iniziamo con ordine: una volta entrati al castello sarete sicuramente colpiti dal suo fascino. Un gioco di luci vi accompagneranno fino a sera rendendolo ancora più suggestivo. Caffèina per l'occasione ha addobbato tutte le torri, la chiesa e la piazza principale con meravigliose luminarie raffiguranti il mondo marino. Già così verrebbe la passeggiata caratteristica in modo da scoprire dall'interno il castello stesso, pieno di storia perfettamente conservata.

<http://www.concematic.com/2019/12/15/caffeina-christmas-village-castello-di-santa-severa/>

Week end Un Capodanno da festeggiare tra castelli, borghi ma anche a tavola

Dente e Larcán alle pag. 57 e 59



ITINERARI Gite fuoriporta tra animazione
e gastronomia: luoghi insoliti dove festeggiare

Castelli, borghi e grotte “prove” da Capodanno

Ultimo fine settimana dell'anno. Perché non mettere in agenda qualche meta fuoriporta. Chissà che non diventi una prova generale da pre-capodanno. Il Castello di Santa Severa, per esempio, gioiello millenario sul mare, non solo sfoggia un borgo trasformato in villaggio natalizio (e la pista di pattinaggio sul ghiaccio fa sempre effetto sulla spiaggia), ma vanta anche un ostello, promosso come il più bello del Mediterraneo. Per escursioni insolite (complice la rassegna Lazio delle meraviglie promossa dalla Regione), spiccano le Grotte di Pastena (nel frusinate), un patrimonio speleologico che domani, tra laghetti,

stalattiti e stalagmiti, svela il Presepe vivente, mentre domenica offre concerti, figuranti e stand gastronomici per scoprire le tradizioni locali. Scarpe comode, giacche calde, val la pena esplorare anche le vicine Grotte di Collepardo che domani e domenica si raccontano con il Presepe vivente. Sul tema della Natività, le mete sono diverse. Domani brilla quello storico a Rocca Santo Stefano (dalle 17,30) alle porte di Roma. Altri Presepi speciali si possono ammirare a Civita di Bagnoregio di struggente bellezza (dalle 16,30 domani e domenica), nella deliziosa Toscana, domenica, ma anche a Greccio, tra i borghi di più bel-

li d'Italia, incastonato nell'alta Sabina, memoria di San Francesco (dalle 17, fino al 6 gennaio). Ad Arpino, la città di Cicerone in veste natalizia, si possono degustare le Uova stregate, mentre nel borghetto di Alvito nella valle di Comino, la vera ghiottoneria natalizia è il torrione: pasta reale alle mandorle ricoperta di cioccolato. Atmosfera incantata nel borgo medievale di Graffignano, nel viterbese, con il Castello Baglioni che da oggi si accende di luci fiabesche. Senza dimenticare Gaeta che sfoggia luminarie spettacolari e sculture di ghiaccio.

Laura Larcán

© RIPRODUZIONE RISERVATA

Presepi viventi concerti live, ghiottonerie

- Santa Severa;
- Pastena;
- Rocca Santo Stefano;
- Civita di Bagnoregio;
- Greccio;
- Arpino;
- Alvito;
- Toscana;
- Graffignano;
- Gaeta



Peso: 1-3%, 57-24%

SANTA SEVERA

Al Castello il villaggio di Babbo Natale

... Luci, colori, luminarie di un villaggio di Natale aperto fino alle 23: accade stasera e il 4 gennaio al Castello di Santa Severa con un'apertura straordinaria. Sarà possibile incontrare ancora Babbo Natale, conoscere la Befana, visitare le splendide case degli elfi e fare un giro sulla pista di pattinaggio fatta di ghiaccio autentico. L'iniziativa consiste nel villaggio di Natale allestito da Caffèina e promosso da Regione Lazio e LazioCrea con il supporto di Coopculture e Comune di Santa Marinella: da giorni centinaia di famiglie, bambini e appassionati hanno scelto di vivere un'esperienza di Natale da sogno nel castello baciato dal mare, che la rivis-

ta Time ha incluso tra le 100 esperienze top da provare al mondo. E' evidente come la magia diventi ancora più coinvolgente con l'occasione di vivere uno dei luoghi più suggestivi del Lazio nella sua meravigliosa cornice notturna.

TIB. DE MAT.

Il Castello
Santa Severa

Questa sera e il 4 gennaio due appuntamenti straordinari per incontrare Babbo Natale e conoscere la befana

Notte magica al castello di Santa Severa: il villaggio di Natale resta aperto fino alle 23

S. MARINELLA – Continuano le straordinarie notti al castello di Santa Severa, dove è stato allestito uno spettacolare Villaggio di Natale che resta aperto in via straordinaria, fino alle 23, sia questa sera che il 4 gennaio. Sarà possibile incontrare ancora Babbo Natale, conoscere la Befana, visitare le splendide case degli elfi e fare un giro sulla pista di pattinaggio fatta di ghiaccio autentico. Il castello di Santa Severa è il villaggio di Natale allestito da Caffèina e promosso dalla Regione Lazio e da LazioCrea con il supporto di Coopculture e Comune di Santa Marinella. Da giorni, centinaia di famiglie, bambini e appassionati, hanno scelto di vivere un'esperienza di Natale da sogno nel castello baciato dal mare, che la rivista Time ha incluso tra le top 100 esperienze da provare al mondo. Ora la magia diventa ancora più bella con l'occasione di vivere uno dei luoghi più suggestivi del Lazio nella meravigliosa cornice notturna. Ad accogliere gli ospiti sul Piazzale del Fontanile ci sarà una gran-

de e attrezzata pista di pattinaggio sul ghiaccio che animerà il villaggio per tutta la sua durata dell'evento. Tra sfavillanti giochi di luci, si potrà passeggiare tra le tipiche casette in legno del mercatino di Natale sul Piazzale delle Barrozze, dove sarà possibile trovare oggetti artigianali, dolci, street food e una vera fabbrica di cioccolato. Immane la casa di Babbo Natale che verrà allestita negli ampi saloni di Manica Lunga e Manica Corta. Il percorso prevede il passaggio dal giardino, con le renne che si riposano prima di affrontare il lungo viaggio, il labirinto magico e infine la piazzetta degli elfi che conduce alla casa con la cucina, la tavola imbandita e la camera da letto. Un percorso magico che porta fino allo studio di Babbo Natale che sarà felicissimo di accogliere e salutare grandi e piccini. Tra coloratissimi giocattoli, i piccoli visitatori saranno accompagnati dagli elfi nelle poste dei bambini dove si raccolgono tutte le letterine spedite a Babbo Natale. Un elfo postino farà tro-

vare carta e penna a chiunque voglia esprimere un desiderio da far recapitare a Babbo Natale e si occuperà personalmente di spedire il messaggio. Quest'anno ci sarà anche la Casa della Befana, dove la vecchietta sempre disponibile a raccontare le sue storie e pronta a tirare fuori dalle enormi tasche un buon dolcetto, accoglierà i visitatori.

Apertura straordinaria del Villaggio di Babbo Natale all'antico maniero **Fine settimana ricco al Castello**

SANTA MARINELLA - Luci, colori, luminarie di un villaggio di Natale aperto fino alle 23: domani il Castello di Natale al Castello di Santa Severa sarà in apertura straordinaria. E sarà allora possibile incontrare ancora Babbo Natale, conoscere la Befana, visitare le splendide case degli elfi e fare un giro sulla pista di pattinaggio fatta di ghiaccio autentico. Il castello di Natale al Castello di Santa Severa è il villaggio di Natale allestito da Caffèina e promosso da Regione Lazio e Lazio-crea con il supporto di Coopculture e comune di Santa Marinella: da giorni centinaia di famiglie, bambini e appassionati hanno scelto di vivere un'esperienza

di Natale da sogno nel castello baciato dal mare, che la rivista Time ha incluso tra le top 100 esperienze da provare al mondo. Ora la magia diventa ancora più bella con l'occasione di vivere uno dei luoghi più suggestivi del Lazio nella meravigliosa cornice notturna. Ma con l'arrivo del nuovo anno arrivano anche nuovi percorsi di visita al Castello. Domani, domenica e lunedì alle 11,15 "Dall'Antica Pyrgi all'odierna Santa Severa: storia del Borgo e del Castello" mentre alle 15,30 "I musei Civici del Borgo di Santa Severa: Il Museo del mare e della navigazione antica ed il nuovo Museo del Castello". È consigliata la prenotazione al numero

0639967999. Sempre domenica dalle 10 alle 17 torna l'appuntamento con Archeotrekking. Un percorso che va dalla Riserva naturale di Macchiatonda fino al Monumento naturale Pyrgi e Castello di Santa Severa. Insomma, ancora un fine settimana ricco di eventi di ogni tipo all'antico maniero di Santa Severa, vari modi per scoprire le meraviglie di quel piccolo pezzo di storia e bellezza naturale del litorale.



Villaggio al Castello di Santa Severa: 28 dicembre e 4 gennaio aperto fino alle 23

venerdì, 27 Dicembre 2019 | 0 commenti



Pubblicità 4w

<https://www.terzobinario.it/villaggio-al-castello-di-santa-severa-28-dicembre-e-4-gennaio-aperto-fino-alle-23/198114>

[Home](#)[Canali ▾](#)[Newsletter ▾](#)[Speciali ▾](#)[Bandi e Gare](#)[Home](#) / [Santa Severa: 28 dicembre e 4 gennaio aperture straordinarie del castello fino alle 23](#)[EVENTI](#)

asa 27 dicembre 2019 14:59

Santa Severa: 28 dicembre e 4 gennaio aperture straordinarie del castello fino alle 23



<https://agcult.it/a/13814/2019-12-27/santa-severa-28-dicembre-e-4-gennaio-aperture-straordinarie-del-castello-fino-alle-23>



CRONACA

POLITICA

ECONOMIA

AGRICOLTURA

SANITA'

CULTURA

SPORT

AMBIENTE

LAZIO



LAZIO

Santa Severa: 28 dicembre e 4 gennaio aperture straordinarie del castello fino alle 23

📅 27 Dicembre 2019 👤 Serena Biancherini 🏷️ aperture straordinarie, castello, santa severa

<http://www.newtuscia.it/2019/12/27/santa-severa-28-dicembre-4-gennaio-aperture-straordinarie-del-castello-alle-23/?fbclid=IwAR1GQ1tBMGh2ZGGP8ZUD1LIKZbhwK-6-VNopiUS1PQyNPriHNOA8LYfhyQ>

NUOVE COSTRUZIONI

APPARTAMENTI & LOCALI COMMERCIALI

TusciaWeb

Citizen Journal

non riceve alcun finanziamento pubblico

Ultimo aggiornamento: 5 gennaio 2020 alle 22:39

NUOVE COSTRUZIONI

APPARTAMENTI & LOCALI COMMERCIALI

[Home](#) | [Cronaca](#) | [Politica](#) | [Economia](#) | [Agricoltura](#) | [Salute](#) | [Cultura](#) | [Spettacolo](#) | [Sport](#) | [Opinione](#) | [TusciawebTV](#) | [Gallery](#) | [Archivio](#) | [Chi Siamo](#)

[Viterbo](#) | [Provincia](#) | [Lazio](#) | [Italia/Mondo](#) | [Facebook](#) | [Tusciaweb-tube](#) | [Twitter](#) | [Telegram](#) | [TusciawebOld](#)

GODITI SPAZIO EXTRA PER LE GAMBE IN ECONOMY COMFORT

23/11/2019 - 16/02/2020 - PALAZZO DEI PAPI - VITERBO

ERA GLACIALE

UNA MOSTRA UNICA CON ESEMPLARI A GRANDEZZA NATURALE

Tusciaweb > Cronaca > Lazio > Spettacolo

Condividi: [Facebook](#) [Twitter](#) [LinkedIn](#) [Google+](#) [YouTube](#) [WhatsApp](#) [Telegram](#) [Email](#) [Print](#) [A-](#) [A+](#)

Lazio - Sarà possibile incontrare Babbo Natale, la Befana e visitare le case degli elfi

Il 28 dicembre e il 4 gennaio apertura straordinaria del castello di Santa Severa

CAFFENA CHRISTMAS VILLAGE A SUTRI DAL 23 NOVEMBRE

Bassano in Teverina Il Presepe Vivente 26-29 Dicembre e 5-6 Gennaio Inizio manifestazione dalle ore 16:00

Condividi la notizia: [Tweet](#) [WhatsApp](#) [Telegram](#) [Instagram](#) [Pinterest](#) [Share](#)

FINNAIR

SHEIN

Articoli recenti

Mauri's si impone sui siciliani dell'Avimeco

"Ferdinando Imposimato, illustro magistrato e uomo delle istituzioni"

Auto va a fuoco, paura sulla Castrense

Turista italiana trovata morta in una spiaggia del Marocco

Il parlamento iracheno chiede il ritiro delle truppe straniere dal paese

<http://www.tusciaweb.eu/2019/12/il-28-dicembre-e-il-4-gennaio-apertura-straordinaria-del-castello-di-santa-severa/>

Trovaeventinews.it

Ricerca di eventi, appuntamenti, tradizioni, enogastronomia per trascorrere giornate e fine settimana all'insegna del turismo culturale e dell'intrattenimento

Ann



Gamma Ypsilon

Lancia

[scopri di più](#)

ARTICOLO

Santa Severa: 28 dicembre e 4 gennaio aperture straordinarie del castello fino alle 23

Di Trovaeventinews acceso venerdì, Dicembre 27, 2019



<https://www.trovaeventinews.it/santa-severa-28-dicembre-e-4-gennaio-aperture-straordinarie-del-castello-fino-alle-23/>



55



55

CONDIVISI

Il villaggio di Natale allestito da Caffeina e promosso da Regione Lazio e LazioCrea con il supporto di Coopculture e Comune di Santa Marinella



<https://baraondanews.it/santa-severa-il-28-dicembre-e-il-4-gennaio-aperture-straordinarie-al-castello-fino-alle-23/>

nonsolonautica

Ti interessa questo spazio
per la tua pubblicità?

Contattaci

commerciale@nonsolonautica.it

Cerca



ARTICOLI RECENTI

Riva di Traiano: alla "Befana a Vela" si
impone Excalibur di Fabrizio Gagliardi

Autotrasporto, l'urlo di Sicilia e
Sardegna: da domani al via i blocchi dei
Porti

Marina di Pisa, 266 partecipanti
all'edizione 2020 del Tuffo di Befana

Imperia, in 245 sfidano il gelo per il
cimento invernale dell'Epifania

Anzio: marketing km 0, polpo
protagonista a gennaio

Home > Località di mare > Santa Severa: 28 dicembre e 4 gennaio aperture straordinarie del castello fino alle 23

Località di mare

Santa Severa: 28 dicembre e 4 gennaio aperture straordinarie del castello fino alle 23

Di Fabio Iacolare 28 Dicembre, 2019 0 47

CONDIVIDI

0



Luci, colori, luminarie di un villaggio di Natale aperto fino alle 23: il 28 dicembre e il 4 gennaio il Castello di Natale al Castello di Santa Severa sarà in apertura straordinaria! E sarà allora possibile incontrare ancora Babbo Natale, conoscere la Befana, visitare le splendide case degli elfi e fare un giro sulla pista di

<https://nonsolonautica.it/28/12/2019/localita-di-mare/santa-severa-28-dicembre-e-4-gennaio-aperture-straordinarie-del-castello-fino-alle-23/>



Castello di Santa Severa

...

Pubblicato da Rosella Presciuttini Maggiulli [?] · 30 dicembre 2019 alle ore 16:39 · 🌐

Anche il Tg3 Lazio parla del Villaggio del Natale al Castello di Santa Severa. Siete stati in tantissimi a visitarlo. Domani 31 dicembre siamo aperti dalle 10.00 alle 16.00, il 1 gennaio apriamo dalle 13.00 alle 20.00 e poi tutti i giorni fino al 6 gennaio. #festedellemeraviglie Regione Lazio LAZIOcrea SpA Visit Lazio Caffèina Christmas Village



<https://www.facebook.com/CastellodiSantaSevera/videos/1480411778782853/>

Al castello di Santa Severa Villaggio di Natale, 21 mila le presenze

SANTA MARINELLA - A pochi giorni dalla chiusura, il Villaggio del Natale del castello di Santa Severa, ha registrato la cifra record di oltre 21 mila presenze. Un grande successo di pubblico che ha molto apprezzato anche i nuovi allestimenti realizzati da Fondazione Caffèina. Il Villaggio del Natale è parte del programma Le Feste delle Meraviglie, promosso dalla Regione Lazio con la supervisione di Laziocrea in collaborazione con il Comune, MiBACT e Coopculture. Molto apprezzata dai visitatori anche la novità di quest'anno, vale a dire la possibilità di visitare i musei del castello con il biglietto di ingresso al villaggio, un'opportunità che ha portato oltre 15 mila ingressi solo ai musei. C'è tempo fino al 6 gennaio per visitare il Villaggio del Natale. "Il successo del Villaggio di Natale - dice il presidente della Regione Lazio Nicola Zingaretti - è l'ulteriore conferma che l'idea di sviluppo su cui abbiamo puntato fin dal mio insediamento come presidente di Regione, funziona e genera sviluppo. Abbiamo riqualificato e restituito ai cittadini un bene pubblico trasformandolo in una risorsa per il territorio. Rendendo l'espe-

rienza del castello di Santa Severa l'inizio di un percorso che sta riguardando tutti i territori del Lazio". "Nel Castello - prosegue il presidente - abbiamo realizzato un ostello unico, che è stato inserito dalla rivista Time tra le top 100 esperienze da provare al mondo, nuove aree museali con realtà virtuale e realtà aumentata e abbiamo organizzato eventi pensati per tutti. Per il secondo anno - conclude Zingaretti - abbiamo consolidato la presenza del pubblico e i numeri del villaggio di Natale dimostrano che abbiamo fatto la scelta giusta puntando su qualità, bellezza e collaborazioni vincenti, caratteristiche che contraddistinguono la nostra meravigliosa regione". Domani 6 gennaio aprirà le porte, la Casa delle Befane, con una grande festa durante la quale la simpatica vecchina sarà pronta a tirare fuori dalle enormi tasche un buon dolcetto.





Santa Severa, ultimo fine settimana del villaggio di Natale: record di 21mila presenze

3 Gennaio 2020

f 12 t in @ 12 CONDIVISI

Zingaretti: "Abbiamo restituito ai cittadini un bene pubblico trasformandolo in una risorsa per il territorio"

EVERGAS
ENERGIE VERDI

EVERGAS TI REGALA
2 MESI
DI NAVIGAZIONE
INTERNET

<https://baraondanews.it/santa-severa-ultimo-fine-settimana-del-villaggio-di-natale-record-di-21mila-presenze/>

Attivazione inclusa

Castello di Santa Severa, bilancio natalizio da 21mila presenze

venerdì, 3 Gennaio 2020 | 0 commenti



<https://www.terzobinario.it/castello-di-santa-severa-bilancio-natalizio-da-21mila-presenze/198918>



CRONACA

POLITICA

ECONOMIA

AGRICOLTURA

SANITA'

CULTURA

SPORT

AMBIENTE

LAZIO



LAZIO

Santa Severa, ultimo fine settimana del Villaggio di Babbo Natale: record di 21mila presenze

📅 3 Gennaio 2020 👤 Emanuela Colonnelli 🏷️ santa severa, villaggio di babbo natale

<http://www.newtuscia.it/2020/01/03/santa-severa-ultimo-fine-settimana-del-villaggio-babbo-natale-record-21mila-presenze/>

LAVORO LAZIO.com

NEWS ANNUNCI ▾ BANDI E GARE ▾ FORMAZIONE ▾ AZIENDE PROFESSIONISTI INCENTIVI ▾



Home > Eventi > Castello Santa Severa, 21mila presenze al Villaggio di Natale. Zingaretti: "Trasformato bene..."



Eventi News Turismo

Castello Santa Severa, 21mila presenze al Villaggio di Natale. Zingaretti:

https://www.lavorolazio.com/castello-santa-severa-21mila-presenze-al-villaggio-di-natale-zingaretti-trasformato-bene-pubblico-in-risorsa-per-il-territorio?fbclid=IwAR01IO5W2nkNIMxe4KP4PSJcrTMZAEA5O8tUA_COSWbRvjo14vXE8yUjxHM

asknews

HOME POLITICA ECONOMIA ESTERI CRONACA REGIONI SPORT CULTURA SPETTACOLO NUOVA EUROPA VIDEO

SPECIALI Cyber Affairs Libia-Siria Africa Asia Nomi e nomine Crisi Climatica Pitti Uomo

Home > Cronaca > Regione Lazio: record per il Natale al Castello si Santa Severa

LAZIO Venerdì 3 gennaio 2020 - 11:35

Regione Lazio: record per il Natale al Castello si Santa Severa

21 mila presenze

https://www.askanews.it/cronaca/2020/01/03/regione-lazio-record-per-il-natale-al-castello-si-santa-severa-pn_20200103_00045/

ANSA.it LazioFai la ricerca

Galleria Fotografica Video

CRONACA • POLITICA • ECONOMIA • SPORT • SPETTACOLO • ANSA VIAGGIART • TERRA E GUSTO • LAZIO&EUROPA

ANSA.it > Lazio > **Boom presenze Villaggio Natale S. Severa**

Boom presenze Villaggio Natale S. Severa

Zingaretti, restituito bene pubblico ora risorsa per territorio

Redazione ANSA
ROMA
03 gennaio 2020
12:41
NEWS

Suggerisci
Facebook
Twitter
Altri
A+ A A-
Stampa
Scrivi alla redazione



- RIPRODUZIONE RISERVATA

CLICCA PER INGRANDIRE +

(ANSA) - ROMA, 3 GEN - A pochi giorni dalla chiusura, il Villaggio del Natale del Castello di Santa Severa ha registrato la cifra record di oltre 21.000 presenze. Il Villaggio del Natale è parte del programma Le Feste delle meraviglie, promosso dalla Regione Lazio con la supervisione organizzativa di Laziocrea in collaborazione con il Comune di Santa Marinella, Mibact e Coopculture. C'è tempo fino al 6 gennaio per visitare il Villaggio del Natale e sabato 4 gennaio da segnalare l'apertura straordinaria fino alle 23.

http://www.ansa.it/lazio/notizie/2020/01/03/boom-presenze-villaggio-natale-s.severa_93ab084d-ba3f-4196-9a65-4c152141368f.html?fbclid=IwAR2WTeYuW9xWu73OVq6fGEVNxh7Wf_F8NXg9kjZHNRI0GTgs6tXRFavltw

[Home](#)[Canali ▾](#)[Newsletter ▾](#)[Speciali ▾](#)[Bandi e Gare](#)[Home](#) / [Santa Severa, ultima settimana di apertura per il Villaggio del natale con cifra record di presenze](#)[TERRITORIO](#)

nln 3 gennaio 2020 12:58

Santa Severa, ultima settimana di apertura per il Villaggio del natale con cifra record di presenze



<https://agcult.it/a/13932/2020-01-03/santa-severa-ultima-settimana-di-apertura-per-il-villaggio-del-natale-con-cifra-record-di-presenze>

Litorale • Santa Marinella

Record di presenze al Villaggio di Natale nel Castello di Santa Severa

4 giorni fa • 13 Visite



<https://orticasocial.it/record-di-presenza-al-villaggio-di-natale-nel-castello-di-santa-severa>

**Olimpia Nuoto****INSEGNAMO A NUOTARE
DA 50 ANNI**Via Roberto Alessandri 34,
00151 Roma

Apri ▼

Eventi / Manifestazioni

Speciale notte al Castello di Santa Severa



DOVE

Castello di Santa SeveraStrada Statale 1, 00058 Castello Santa Severa
Santa Marinella

QUANDO

Dal 04/01/2020 al 04/01/2020

Fino alle 23

PREZZO

Prezzo non disponibile

ALTRE INFORMAZIONI

Evento per bambini



Redazione

03 GENNAIO 2020 11:36



In occasione delle festività natalizie, il **Castello di Santa Severa** si è vestito a festa, trasformandosi in un magico **Villaggio di Natale**. La location sul mare sarà aperta fino al prossimo 6 gennaio. Ma, prima di chiudere il portone invitando tutti alla prossima edizione del Natale a Santa Severa, ha pensato bene di regalare una magica notte a tutti i visitatori.



http://www.romatoday.it/eventi/castello-santa-severa-aperto-sera-4-gennaio-2020.html?fbclid=IwAR22ERf35qsKqMRmdra3m0On_Rmw8axnBFZKGfAwhc-MzA524Jbc30BScE

Seguici su



Cerca nel sito

Cerca nel sito

Cerca



Invia messaggio

L'INIZIATIVA



Boom di presenze al Villaggio di Natale del Castello di Santa Severa

Zingaretti: "Abbiamo riqualificato e restituito ai cittadini un bene pubblico trasformandolo in una risorsa per il territorio"

di Redazione - 04 Gennaio 2020 - 6:35

Commenta Stampa Invia notizia 1 min



<https://www.ilfaroonline.it/2020/01/04/boom-di-presenze-al-villaggio-di-natale-del-castello-di-santa-severa/312009/>

ale della R... Intranet Regione La... Intranet LAZIOcrea... castello-santa-seve... Castello di Santa Se... SAVEVIDEO.ME: Sca... Login Page Convertire PDF in... Free Online OCR - c...



Home Notizie Tin Programmi Conduttori Palinsesto Contatti ONDEMAND



ULTIM'ORA

ENNAIO LA CONSEGNA DEGLI ALBERI DI NATALE UTILIZZATI DURANTE LE FESTE » L'11 GENNAIO MARIA PAIATO IN "MADRE COURAGE E I

15:02:58

HOME » REGIONE » SANTA SEVERA; ULTIMO FINE SETTIMANA DEL VILLAGGIO DI NATALE: RECORD 21MILA PRESENZE



SANTA SEVERA; ULTIMO FINE SETTIMANA DEL VILLAGGIO DI NATALE: RECORD 21MILA PRESENZE

Il: Gennaio 04, 2020 In: Regione Nessun commento

Stampa Email

ZINGARETTI: "ABBIAMO RESTITUITO AI CITTADINI UN BENE PUBBLICO TRASFORMANDOLO IN UNA RISORSA PER IL TERRITORIO"



SPORT



LA MAURY'S CAVI COM TUSCANIA BATTE MODICA 3-1
Gennaio 05, 2020

I PROGRAMMI DI OGGI

Ore 8,00 - cartoon ASTROROBOT
Ore 8,32 - BATMAN - telefilm
Ore 9,00 TELEVENDITE
Ore 12,05 TELENODELA
Ore 13,00 TG BREAKING NEWS
Ore 13,05 - BATMAN telefilm
Ore 13,33 -TELEVENDITE TLN
Ore 14 TG BREAKING NEWS
Ore 14,05 - TELEVENDITA
Ore 15 TG BREAKING NEWS
Ore 15,05 TELEVENDITE
Ore 15,55 TG BREAKING NEWS
Ore 16,00 - TWENTY YEARS - DJ CHRIS
Ore 16,15 - COVERS di Tony Sansone
Ore 16,30 - ORAMUSICA
Ore 16,55 TG BREAKING NEWS
Ore 17,00 - cartoon "TORADORA"
Ore 17,30 - cartoon INUYASHA

<http://www.telelazonord.it/2020/01/04/santa-severa-ultimo-fine-settimana-del-villaggio-di-natale-record-21mila-presenze/>

Roma 7 gennaio 2020

RomaNotizie

DAZN





HOME REGIONE PROVINCI COMUNE AGENDA SERVIZI FORUM ANNUNCI

[HOME PAGE](#) » [COMUNE](#)

 3 gennaio 2020

SANTA SEVERA; ULTIMO FINE SETTIMANA DEL VILLAGGIO DI NATALE: RECORD 21MILA PRESENZE

ZINGARETTI: "ABBIAMO RESTITUITO AI CITTADINI UN BENE PUBBLICO TRASFORMANDOLO IN UNA RISORSA PER IL TERRITORIO"

 Comunicato stampa - editor: M.C.G.

CONDIVIDI

 Tweet

 Mi piace 35

0 COMMENTI



 ARGOMENTI

► **Eventi**

A pochi giorni dalla chiusura, il Villaggio del Natale del Castello di Santa Severa ha registrato la cifra record di oltre 21.000 presenze. Un grande successo di pubblico che ha molto apprezzato anche i nuovi allestimenti realizzati da Fondazione Caffèina, vincitrice del bando per il 2019. Il Villaggio del Natale è parte del programma Le Feste delle meraviglie, promosso dalla Regione Lazio con la supervisione organizzativa di LAZIOcrea in collaborazione con il Comune di Santa Marinella, MiBACT e Coopculture. Molto apprezzata dai visitatori anche la novità di quest'anno vale a dire la possibilità di visitare i musei del Castello con il biglietto di ingresso al Villaggio: un'opportunità che ha portato oltre 15.000 ingressi solo ai musei. C'è tempo fino al 6 gennaio per visitare il Villaggio del Natale e sabato 4 gennaio da segnalare l'apertura straordinaria fino alle 23.

<http://www.romanotizie.it/comune/article/santa-severa-ultimo-fine-settimana-del-villaggio-di-natale-record-21mila-presenze>

COMMUNITY

Castello di Santa Severa, record di oltre 21 mila presenze al Villaggio di Natale

Grande successo di pubblico per il Villaggio del Natale del Castello di Santa Severa

06/01/2020

<https://www.corrieredelleconomia.it/2020/01/06/castello-di-santa-severa-record-di-oltre-21-mila-presenze-al-villaggio-di-natale/>

Hai 2 nuove notifiche!

ROMA

POLITICA CRONACA METEO COSA FARE A ROMA EVENTI A ROMA TRASPORTI E VIABILITÀ

COMMENTA

CONDIVIDI

56

Un successo il Villaggio di Natale al Castello di Santa Severa: ultimi due giorni per visitarlo

Pista di pattinaggio sul ghiaccio, la Casa di Babbo Natale, il villaggio degli Elfi e il labirinto magico: sono solo alcune delle attrazioni allestite al Villaggio di Natale del Castello di Santa Severa, che a pochi giorni dalla chiusura ha richiamato ben 21mila visitatori. E non è finita qui: il 6 gennaio aprirà infatti la Casa della Befana.

56

Consiglia

COSA FARE A ROMA ROMA ULTIME NOTIZIE

3 GENNAIO 2020 17:09 di Natascia Grbic

Più di 21mila persone hanno visitato il Villaggio di Natale allestito al Castello di Santa Severa. Una cifra record che, a pochi giorni dalla sua chiusura,

ROMA

Ragazze investite, oggi l'interrogatorio di Pietro Genovese: 'Sconvolto e devastato'

94968 341

SCONVOLTO E DEVASTATO

SPONSORIZZATO

T-Roc. Born Confident. Tuo da 189 € al mese, TAN 3,99% - TAEG 5,08%

da Volkswagen

<https://roma.fanpage.it/un-successo-il-villaggio-di-natale-al-castello-di-santa-severa-ultimi-due-giorni-per-visitarlo/>

**Ditta Edile Artigiana
PICONE Vincenzo**
Tel 328.4191331
vincenzo.picone@pec.it

AGORÀ

Politica provinciale e regionale in tempo reale
inviaci i tuoi comunicati stampa a redazione@agoraregionelazio.com

[Home](#)[Regione Lazio](#)[Provincia di Latina](#)[Dai Comuni](#)[News](#)[Cronaca](#)[Interventi](#)

io, Santa Severa:presenze record al Villaggio di Natale ☰ [gennaio 7, 2020]

Sanità:per il Lazio balzo di 10 pu

News

4 Gen, 2020 ☰ Commenta la notizia

Regione Lazio. Santa Severa:ultimo fine settimana del villaggio di Natale

scritto da Redazione



<https://www.agoraregionelazio.com/regione-lazio-santa-severaultimo-fine-settimana-del-villaggio-di-natale/>

Il Castello di Santa Severa in festa!

Cerca ...

1 Gennaio 2020 by Rosella Presciuttini



ARCHIVIO MENSILE

Gennaio 2020
Dicembre 2019
Novembre 2019
Ottobre 2019
Settembre 2019
Giugno 2019
Maggio 2019
Aprile 2019
Marzo 2019
Febbraio 2019
Gennaio 2019
Dicembre 2018
Novembre 2018
Ottobre 2018

https://www.lagenteche piace.it/il-castello-di-santa-severa-in-festa/?fbclid=IwAR09sO3Kw-RysUuffNDJv0yt_6ZSCGgRkGSz1iB2V6CZvbSN7Dj-4RanoRE



SEI IN » CANALE NEWS » MULTIMEDIA

MAGICHE FESTE

Babbo Natale arriva dal mare e incanta i bambini al Castello di Santa Severa

Il Villaggio di Natale nel Castello di Santa Severa fino al 6 gennaio con gli allestimenti realizzati da Fondazione "Caffeina"

23 DICEMBRE 2019

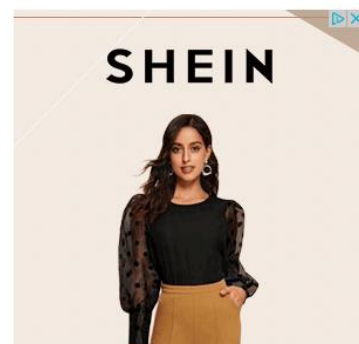

<https://www.iltempo.it/multimedia/2019/12/23/gallery/babbo-natale-magico-castello-di-santa-severa-befana-addobbi-natalizi-cafeina-regione-lazio-1259291/>



concerti teatro cultura libri food cinema mostre bambini outdoor viaggi attualità

oggi domani weekend altra data oggi al cinema oggi a teatro esperienze



Dove porto i bambini Roma Venerdì 3 gennaio 2020

Befana 2020 a Roma: dove porto i bambini per l'Epifania. Gli eventi: cosa fare e dove andare

<https://www.mentelocale.it/roma/articoli/82580-befana-2020-roma-dove-porto-bambini-epifania-eventi.htm>



Confartigianato
Assoc. di Prom. e Tutela

Quello che va bene per le



CRONACA

POLITICA

ECONOMIA

AGRICOLTURA

SANITA'

CULTURA

SPORT

AMBIENTE

LAZ



LAZIO

Santa Severa: si chiude il Villaggio di Natale con la cifra record di oltre 35.000 presenze

📅 7 Gennaio 2020 👤 Serena Biancherini 📍 castello, santa severa, villaggio natale

loading

<http://www.newtuscia.it/2020/01/07/santa-severa-si-chiude-villaggio-natale-la-cifra-record-oltre-35-000-presenze/>

[Home](#)[Canali ▾](#)[Newsletter ▾](#)[Speciali ▾](#)[Bandi e Gare](#)[Home](#) / [Santa Severa, chiude il Villaggio di Natale con oltre 35 mila presenze](#)[TERRITORIO](#)

Inc 7 gennaio 2020 14:28

Santa Severa, chiude il Villaggio di Natale con oltre 35 mila presenze



<https://agcult.it/a/13971/2020-01-07/santa-severa-chiude-il-villaggio-di-natale-con-oltre-35-mila-presenze>

Santa Severa: si chiude il Villaggio di Natale con la cifra record di oltre 35.000 presenze

martedì, 7 Gennaio 2020 | 0 commenti

<https://www.terzobinario.it/santa-severa-si-chiude-il-villaggio-di-natale-con-la-cifra-record-di-oltre-35-000-presenze/199373>

LAVORO LAZIO.com

[NEWS](#) [ANNUNCI](#) [BANDI E GARE](#) [FORMAZIONE](#) [AZIENDE](#) [PROFESSIONISTI](#) [INCENTIVI](#)

[Home](#) > [Eventi](#) > [Castello Santa Severa: si chiude il Villaggio di Natale con la cifra...](#)

[Eventi](#) [Fotogallery](#) [News](#)

Castello Santa Severa: si chiude il Villaggio di Natale con la cifra record di oltre 35.000 presenze (FOTO)

Di **Redazione Lavoro Lazio** - 07/01/2020 - 15:30

<https://www.lavorolazio.com/castello-santa-severa-si-chiude-il-villaggio-di-natale-con-la-cifra-record-di-oltre-35-000-presenze>

Seguici su

Cerca nel sito



Cerca nel sito

Cerca



Invia messaggio

**martedì
e venerdì ore 15.05**

RADIO ROMA CAPITALE

Annuncio visto
più volte

L'annuncio non
mi interessa

Annuncio
inappropriato

Contenuto
nascosto

IL BILANCIO



Santa Severa: si chiude il Villaggio di Natale con la cifra record di oltre 35.000 presenze **foto**

Un grande successo apprezzato da tutti coloro che hanno scelto il castello per trascorrere una giornata di spensieratezza e magia.

Comunicato Stampa - 08 Gennaio 2020 - 6:30



Commenta



Stampa



Invia notizia



2 min

<https://www.ilfaroonline.it/2020/01/08/santa-severa-si-chiude-il-villaggio-di-natale-con-la-cifra-record-di-oltre-35-000-presenze/312480/>

**Ditta Edile Artigiana
PICONE Vincenzo**
Tel 328.4191331
vincenzo.picone@pec.it

AGORÀ
Politica provinciale e regionale in tempo reale
inviaci i tuoi comunicati stampa a redazione@agoraregionelazio.com

Home

Regione Lazio

Provincia di Latina

Dai Comuni

News

Cronaca

Interventi

Cronaca

7 Gen, 2020  Commenta la notizia

Regione Lazio. Santa Severa: presenze record al Villaggio di Natale

scritto da Redazione



<https://www.agoraregionelazio.com/regione-lazio-santa-severepresenze-record-al-villaggio-di-natale/>

È stato un Natale delle meraviglie per 35 mila persone

L'EVENTO

Il Natale delle Meraviglie, allestito al castello di Santa Severa, non ha deluso le aspettative dei visitatori. La manifestazione si è conclusa il giorno dell'Epifania, in una splendida giornata di sole e con una festa dedicata alla Befana. Il borgo medievale e il mercatino di Natale si sono affollati per la presenza di moltissime famiglie e bambini ansiosi di scoprire la casa della Befana. Il Villaggio di Natale, rimasto aperto per un mese, ha fatto registrare la cifra record di oltre 35 mila visitatori. Questo almeno il numero dei biglietti venduti ma in realtà sono state ancor più numerose le persone che hanno passeggiato lungo i cortili del maniero per ammirare le decorazioni, gli allestimenti, il suggestivo presepe in

uno degli angoli più panoramici del borgo, o hanno fatto shopping nelle botteghe artigianali del mercatino. Un grande successo apprezzato da tutti coloro che hanno scelto il castello per trascorrere una giornata di spensieratezza ammirando le scenografie realizzate per questa seconda edizione del villaggio da Fondazione Caffèina, vincitrice del bando per il 2019, per il progetto Feste delle meraviglie promosso dalla Regione con la supervisione di Laziocrea in collaborazione con il Comune di Santa Marinella.

Una programmazione che ha visto un significativo aumento del numero di biglietti rispetto allo scorso anno. Il pubblico ha potuto apprezzare non solo il Villaggio, la pista di pattinaggio sul ghiaccio e le attrazioni dedicate

ai più piccoli ma anche i musei del castello di Santa Severa: è stata premiata, infatti, la novità di quest'anno di poter visitare, oltre al Villaggio del Natale, i musei che hanno registrato circa 23 mila visitatori. Le attrazioni hanno permesso al pubblico di spaziare tra il Villaggio degli Elfi, il trenino e l'Antica Giostra; in tanti hanno provato l'ebbrezza di montare su un cavallino della Fattoria elfica, fatto un giro sul Sentiero dei pony, o un viaggio attraverso il sistema solare nel Planetario.

Monica Martini

Un mese di festa al castello di Santa Severa

Il villaggio

In un mese il villaggio di Natale allestito nel castello di Santa Severa ha attirato un numero record di famiglie da tutta la regione e non solo



Le attrazioni

Dalla pista di pattinaggio alla fattoria elfica, laboratori e spettacoli: tantissime le attrazioni per grandi e piccini

I protagonisti

L'organizzazione di Caffèina ha saputo mettere in piedi una macchina in grado di soddisfare le esigenze di tutti i visitatori



Peso: 23%